

DAFTAR PUSTAKA

- Afrianti, Dewi dan Eny Purwaningsih. 2022. "The Effect of *LEVERAGE*, Liquidity and Asset Growth on Profitability." *Jurnal Ilmiah MEA (Manajemen, Ekonomi, dan Akuntansi)* 6(2):1781–96.
- Agustin, Ayu Yowana. 2022. "Analisis Rasio Profitabilitas untuk Mengukur Kinerja Keuangan Pada PT. Kimia Farma Tbk Pada Tahun 2019-2021." *Jurnal Ilmu Manajemen dan Bisnis* 13(1):91–98.
- Andria, Chelsea dan Liana Susanto. 2020. "Pengaruh *LEVERAGE*, Likuiditas, Ukuran Perusahaan, dan Perputaran Total." *Jurnal Multiparadigma Akuntansi Tarumanagara* 2(1):393–400.
- Anggraini, Fitria, Selvia Dwi Oktaviany, dan Sheli Nirwana. 2025. "Pengaruh Struktur Modal Dan Ukuran Perusahaan Terhadap Nilai Perusahaan." *Land Journal* 6(1):1–16.
- Astuti, Lenny Dermawan Sembiring, Supitriyani, Khairul Azwar, dan Elly Susanti. 2021. *Analisis Laporan Keuangan*. CV. MEDIA SAINS INDONESIA Melong Asih Regency B40 - Cijerah Kota Bandung - Jawa Bara
- Brealey, Myers, & Allen. 2020. "of CORPORATE FINANCE VISITING PROFESSOR OF FINANCE LONDON BUSINESS SCHOOL Madrid Mexico City Milan New Delhi Seoul Singapore Sydney Taipei Toronto."
- Cho, Hee Jae dan Vladimir Pucik. 202M. "Relationship between innovativeness, quality, growth, profitability, and market value." *Strategic Management Journal* 26(6):555–75.
- Fama, Eugene F. dan Kenneth R. French. 2015. "First draft: June 2013 This draft: September 2014 A Five-Factor Asset Pricing Model Eugene F. Fama and Kenneth R. French *." *SSRN Electronic Journal* (September):52.
- Fitri Prasetyorini, Bhekti. 2018. "Pengaruh Ukuran Perusahaan, *LEVERAGE*, Price Earning Ratio Dan Profitabilitas Terhadap Nilai Perusahaan." *Jurnal Ilmu Manajemen* 1(1):183–96.
- Gozali. 2018. "Aplikasi Analisis Multivariate Dengan Program IBM SPSS 26. Semarang: Badan Penerbit Undip." *Semarang: Badan Penerbit Universitas Diponegoro* 14(July):1–23.
- Hidayat, Taufik, Adibah Yahya, Joni Heruwanto, dan Rangga Wibowo. 2024. "Peran *LEVERAGE* sebagai Moderasi Pengaruh Profitabilitas dan Likuiditas terhadap Financial Distress." *EKOMABIS: Jurnal Ekonomi Manajemen Bisnis* 5(02):237–50.

- Lawrence J. Gitman. 2015. "Principles of Managerial Finance in Australia." *Journal of Management & Organization* 2(2):61–62.
- Made, Ni, Ari Astuti, dan Dewa Gede Wirama. 2016. "Intensitas Research and Development Pada Pengungkapan Modal Intelektual." 15:522–48.
- Margaritis, Dimitris dan Maria Psillaki. 2015. "Capital structure, equity ownership and firm performance." *Journal of Banking and Finance* 34(3):621–32.
- Nainggolan, Mia Natalia, Andre Sirait, Okky Nawa Nasution, dan Fuji Astuty. 2022. "Pengaruh Ukuran Perusahaan, Pertumbuhan penjualan, dan LEVERAGE terhadap profitabilitas melalui rasio Roa pada sektor Food & Beverage dalam BEI periode 2015-2019." *Owner* 6(1):948–63.
- Pakpahan, Regina Theoni. 2020. *Pengaruh Likuiditas, LEVERAGE, Profitabilitas, Audit Tenure, Audit Lag, dan Kualitas Audit Terhadap Penerimaan Opini Audit Going Concern*. Vol. 3.
- Putra, A. A. Wela Yulia dan Ida Bagus Badjra. 2015. "5C51283E4230C9Ec4981105Da4218345." 4(7):2052–67.
- Rasu, Karamoy, Tangkuman. 2019. "Pengaruh Ukuran Perusahaan, Debt To Equity Ratio Dan Profitabilitas Terhadap Stock Return (Studi Empiris Pada Perusahaan Manufaktur Sektor Produk Dan Makanan Yang Terdaftar Di Bei Periode 2013-2017)." *Jurnal EMBA: Jurnal Riset Ekonomi, Manajemen, Bisnis dan Akuntansi* 7(2):2471–80.
- Sembiring, Masta. 2020. "Pengaruh Pertumbuhan Penjualan Dan Likuiditas Terhadap Profitabilitas Perusahaan Dagang Di Bursa Efek Indonesia." *Liabilities (Jurnal Pendidikan Akuntansi)* 3(1):59–68.
- Setyaningsih, Ira Puspita dan Agus Sucipto. 2021. "Moderasi Ukuran Perusahaan pada Profitabilitas, LEVERAGE dan Rasio Aktivitas terhadap Kebijakan Dividen." *Iqtishoduna* 17(2):141–62.
- Sugiyono, D. 2018. *Metode Penelitian Kuantitatif, Kualitatif, dan Tindakan*.
- Sukadana, I. Ketut Alit dan Nyoman Triaryati. 2018. "Pengaruh Pertumbuhan Penjualan, Ukuran Perusahaan, Dan LEVERAGE Terhadap Profitabilitas Pada Perusahaan Food and beverage Bei." *E-Jurnal Manajemen Universitas Udayana* 7(11):6239.
- Syahrman, Syahrman. 2021. "Analisis Laporan Keuangan Sebagai Dasar Untuk Menilai Kinerja Perusahaan Pada Pt. Narasindo Mitra Perdana." *Juripol* 4(2):283–95.
- Wibowo, Cindy Arianti. 2021. "Pengaruh LEVERAGE, Profitabilitas, Kebijakan

- Dividen, Dan *Firm Size* Terhadap Nilai Perusahaan.” *Jurnal Ilmu dan Riset Akuntansi* 10(2):1–20.
- Yufila Sari, Nindy. 2019. “Pengaruh Modal Kerja, *LEVERAGE*, Likuiditas, Dan *Firm Size* Terhadap Profitabilitas Sektor Industri Barang Dan Konsumsi.” *Jurnal Ilmu Manajemen* 7.
- Zeitun, Rami dan Gary Tian. 2007. “Forthcoming in Australasian Accounting Business & Finance Journal Capital Structure and Corporate Performance : Evidence from.” *Australasian Accounting Business & Finance Journal* Vol.1(4):1–36.
- Brigham, E. F., & Houston, J. F. (2021). *Fundamentals of Financial Management*. Cengage Learning. (Sangat baik untuk memperkuat teori struktur modal dan *LEVERAGE*).
- Kasmir. (2019). *Analisis Laporan Keuangan*. Jakarta: PT RajaGrafindo Persada. (Referensi standar untuk definisi dan pengukuran ROA serta rasio keuangan lainnya).
- Hanafi, M. M., & Halim, A. (2016). *Analisis Laporan Keuangan*. Yogyakarta: UPP STIM YKPN. (Buku teks lokal yang sering digunakan untuk variabel ukuran perusahaan dan profitabilitas).

L

A

M

P

I

R

A

N

Lampiran 1. Nama-nama perusahaan 83 (populasi)

No	Kode Saham	Nama Perusahaan
1	ICBP	Indofood CBP Sukses Makmur Tbk
2	INDF	Indofood Sukses Makmur Tbk
3	MYOR	Mayora Indah Tbk
4	JPFA	Japfa Comfeed Indonesia Tbk
5	ULTJ	Ultrajaya Milk Industry
6	ADES	Akasha Wira International Tbk
7	CLEO	Sariguna Primatirta Tbk
8	STTP	Siantar Top Tbk
9	GOOD	Garudafood Putra Putri Jaya Tbk
10	ROTI	Nippon Indosari Corpindo Tbk
11	CMRY	Cisarua Mountain Dairy Tbk
12	CPIN	Charoen Pokphand Indonesia Tbk
13	DLTA	Delta Djakarta Tbk
14	BUDI	Budi Starch & Sweetener Tbk
15	CAMP	Campina Ice Cream Industry Tbk
16	CEKA	Wilmar Cahaya Indonesia Tbk
17	SKBM	Sekar Bumi Tbk
18	SKLT	Sekar Laut Tbk
19	MBTO	Multi Bintang Indonesia Tbk
20	LSIP	PP London Sumatra Indonesia Tbk
21	SGRO	Sampoerna Agro Tbk
22	SSMS	Sawit Sumbermas Sarana Tbk

No	Kode Saham	Nama Perusahaan
23	DSNG	Dharma Satya Nusantara Tbk
24	MAIN	Malindo Feedmill Tbk
25	BISI	BISI International Tbk
26	FAPA	FAP Agri Tbk
27	KEJU	Mulia Boga Raya Tbk
28	PSDN	Prasidha Aneka Niaga Tbk
29	STAA	Sumber Tani Agung Resources Tbk
30	AISA	FKS Food Sejahtera Tbk
31	ALTO	Tri Banyan Tirta Tbk
32	CPRO	Central Proteina Prima Tbk
33	SMAR	Smart Tbk
34	GZCO	Gozco Plantations Tbk
35	HOKI	Buyung Poetra Sembada Tbk
36	DSFI	Dharma Samudera Fishing
37	CSRA	Cisadane Sawit Raya Tbk
38	DEWI	Dewi Shri Farmindo Tbk
39	DPUM	Dua Putra Utama Makmur Tbk
40	MAGP	Multi Agro Gemilang Plantation
41	MKTR	Menthobi Karyatama Raya Tbk
42	PGUN	Pradiksi Gunatama Tbk
43	AALI	Astra Argo Lestari Tbk
44	AGAR	Asia Sejahtera Mina Tbk
45	AMMS	Agung Menjangan Mas Tbk

No	Kode Saham	Nama Perusahaan
46	ANJT	Austindo Nusantara Jaya Tbk
47	ASHA	Cilacap Samudera Fishing
48	BEEF	Estika Tata Tiara Tbk
49	BTEK	Bumi Teknokultura Unggul Tbk
50	BWPT	Eagle High Plantation Tbk
51	CBUT	Citra Borneo Utama Tbk
52	COCO	Wahana Interfood Nusantara Tbk
53	CRAB	Toba Surimi Industries Tbk
54	ENZO	Moreno Abadi Perkasa Tbk
55	FISH	FKS Multi Agro Tbk
56	FOOD	Senta Food Indonesia Tbk
57	GOLL	Golden Plantation Tbk
58	GULA	Aman Agrindo Tbk
59	IBOS	Indo Boga Sukses Tbk
60	IKAN	Era Mandiri Cemerlang Tbk
61	IPPE	Indo Pureco Pratama Tbk
62	JARR	Jhonlin Agro Raya Tbk
63	JAWA	Jaya Agra White Tbk
64	MGRO	Mahkota Group Tbk
65	NASI	Wahana Inti Makmur Tbk
66	OILS	Indo Oil Perkasa Tbk
67	PALM	Provident Investasi Bersama Tbk
68	PMMP	Panca Mitra Multiperdana Tbk

No	Kode Saham	Nama Perusahaan
69	PSGO	Palma Serasih Tbk
70	SIMP	Salim Ivomas Pratama Tbk
71	SREI	Sreeya Sewu Indonesia Tbk
72	TALF	Tunas Alfin Tbk
73	PMMP	Panca Mitra Multiperdana Tbk
74	PSGO	Palma Serasih Tbk
75	SIMP	Salim Ivomas Pratama Tbk
76	SREI	Sreeya Sewu Indonesia Tbk
77	ROTI	Nippon Indosari Corpindo Tbk
78	ULTJ	Ultrajaya Milk Industry
79	MYOR	Mayora Indah Tbk
80	ICBP	Indofood CBP Sukses Makmur Tbk
81	INDF	Indofood Sukses Makmur Tbk
82	JPFA	Japfa Comfeed Indonesia Tbk
83	GOOD	Garudafood Putra Putri Jaya Tbk

Lampiran 2. Proses Seleksi Sampel

No	Kode Saham	Nama Perusahaan	K1	K2	K3	K4
1	ICBP	Indofood CBP Sukses Makmur Tbk	√	√	√	√
2	INDF	Indofood Sukses Makmur Tbk	√	√	√	√
3	MYOR	Mayora Indah Tbk	√	√	√	√
4	JPFA	Japfa Comfeed Indonesia Tbk	√	√	√	√
5	ULTJ	Ultrajaya Milk Industry	√	√	√	√
6	ADES	Akasha Wira International Tbk	√	√	√	√
7	CLEO	Sariguna Primatirta Tbk	√	√	√	√
8	STTP	Siantar Top Tbk	√	√	√	√
9	GOOD	Garudafood Putra Putri Jaya Tbk	√	√	√	√
10	ROTI	Nippon Indosari Corpindo Tbk	√	√	√	√
11	CMRY	Cisarua Mountain Dairy Tbk	√	-	√	√
12	CPIN	Charoen Pokphand Indonesia Tbk	√	√	√	-
13	DLTA	Delta Djakarta Tbk	√	√	√	√
14	BUDI	Budi Starch & Sweetener Tbk	√	√	√	√
15	CAMP	Campina Ice Cream Industry Tbk	√	√	√	√
16	CEKA	Wilmar Cahaya Indonesia Tbk	√	√	√	√
17	SKBM	Sekar Bumi Tbk	√	√	√	√
18	SKLT	Sekar Laut Tbk	√	√	√	√
19	MBTO	Multi Bintang Indonesia Tbk	√	√	-	√
20	LSIP	PP London Sumatra Indonesia Tbk	√	√	√	-

No	Kode Saham	Nama Perusahaan	K1	K2	K3	K4
21	SGRO	Sampoerna Agro Tbk	√	√	√	-
22	SSMS	Sawit Sumbermas Sarana Tbk	√	√	√	-
23	DSNG	Dharma Satya Nusantara Tbk	√	√	√	-
24	MAIN	Malindo Feedmill Tbk	√	√	√	√
25	BISI	BISI International Tbk	√	√	√	√
26	FAPA	FAP Agri Tbk	√	-	√	-
27	KEJU	Mulia Boga Raya Tbk	√	√	√	√
28	PSDN	Prasidha Aneka Niaga Tbk	√	√	√	√
29	STAA	Sumber Tani Agung Resources Tbk	√	-	√	√
30	AISA	FKS Food Sejahtera Tbk	√	√	-	√
31	ALTO	Tri Banyan Tirta Tbk	√	√	-	√
32	CPRO	Central Proteina Prima Tbk	√	√	√	-
33	SMAR	Smart Tbk	√	√	√	-
34	GZCO	Gozco Plantations Tbk	√	√	√	-
35	HOKI	Buyung Poetra Sembada Tbk	√	√	√	√
36	DSFI	Dharma Samudera Fishing	√	√	-	√
37	CSRA	Cisadane Sawit Raya Tbk	√	√	√	-
38	DEWI	Dewi Shri Farmindo Tbk	√	-	√	√
39	DPUM	Dua Putra Utama Makmur Tbk	√	√	-	√
40	MAGP	Multi Agro Gemilang Plantation	√	√	-	√
41	MKTR	Menthobi Karyatama Raya Tbk	√	-	√	√
42	PGUN	Pradiksi Gunatama Tbk	√	√	√	-

No	Kode Saham	Nama Perusahaan	K1	K2	K3	K4
43	AALI	Astra Argo Lestari Tbk	√	X	√	√
44	AGAR	Asia Sejahtera Mina Tbk	√	X	X	√
45	AMMS	Agung Menjangan Mas Tbk	X	X	X	√
46	ANJT	Austindo Nusantara Jaya Tbk	√	X	X	√
47	ASHA	Cilacap Samudera Fishing	√	X	X	√
48	BEEF	Estika Tata Tiara Tbk	√	X	√	√
49	BTEK	Bumi Teknokultura Unggul Tbk	√	X	X	√
50	BWPT	Eagle High Plantation Tbk	√	X	√	√
51	CBUT	Citra Borneo Utama Tbk	√	X	X	√
52	COCO	Wahana Interfood Nusantara Tbk	√	X	X	√
53	CRAB	Toba Surimi Industries Tbk	√	X	X	√
54	ENZO	Morenzo Abadi Perkasa Tbk	X	X	X	√
55	FISH	FKS Multi Agro Tbk	√	X	X	√
56	FOOD	Senta Food Indonesia Tbk	X	X	X	√
57	GOLL	Golden Plantation Tbk	√	X	X	√
58	GULA	Aman Agrindo Tbk	√	X	X	√
59	IBOS	Indo Boga Sukses Tbk	√	X	√	√
60	IKAN	Era Mandiri Cemerlang Tbk	√	X	X	√
61	IPPE	Indo Pureco Pratama Tbk	X	X	X	√
62	JARR	Jhonlin Agro Raya Tbk	X	X	X	√
63	JAWA	Jaya Agra White Tbk	√	X	X	√
64	MGRO	Mahkota Group Tbk	X	X	X	√

No	Kode Saham	Nama Perusahaan	K1	K2	K3	K4
65	NASI	Wahana Inti Makmur Tbk	√	X	X	√
66	OILS	Indo Oil Perkasa Tbk	√	X	X	√
67	PALM	Provident Investasi Bersama Tbk	√	X	X	√
68	PMMP	Panca Mitra Multiperdana Tbk	√	X	X	√
69	PSGO	Palma Serasih Tbk	√	X	√	√
70	SIMP	Salim Ivomas Pratama Tbk	√	X	√	√
71	SREI	Sreeya Sewu Indonesia Tbk	√	X	X	√
72	TALF	Tunas Alfin Tbk	√	√	√	√
73	PMMP	Panca Mitra Multiperdana Tbk	√	X	X	√
74	PSGO	Palma Serasih Tbk	√	X	√	√
75	SIMP	Salim Ivomas Pratama Tbk	√	X	√	√
76	SREI	Sreeya Sewu Indonesia Tbk	√	X	X	√
77	ROTI	Nippon Indosari Corpindo Tbk	√	√	√	√
78	ULTJ	Ultrajaya Milk Industry	√	√	√	√
79	MYOR	Mayora Indah Tbk	√	√	√	√
80	ICBP	Indofood CBP Sukses Makmur Tbk	√	√	√	√
81	INDF	Indofood Sukses Makmur Tbk	√	√	√	√
82	JPFA	Japfa Comfeed Indonesia Tbk	√	√	√	√
83	GOOD	Garudafood Putra Putri Jaya Tbk	√	√	√	√

Lampiran 3. Daftar nama Perusahaan sampel

No	Kode Saham	Nama Perusahaan
1	ICBP	Indofood CBP Sukses Makmur Tbk
2	INDF	Indofood Sukses Makmur Tbk
3	MYOR	Mayora Indah Tbk
4	JPFA	Japfa Comfeed Indonesia Tbk
5	ULTJ	Ultrajaya Milk Industry
6	ADES	Akasha Wira International Tbk
7	CLEO	Sariguna Primatirta Tbk
8	STTP	Siantar Top Tbk
9	GOOD	Garudafood Putra Putri Jaya Tbk
10	ROTI	Nippon Indosari Corpindo Tbk
11	DLTA	Delta Djakarta Tbk
12	BUDI	Budi Starch & Sweetener Tbk
13	CAMP	Campina Ice Cream Industry Tbk
14	CEKA	Wilmar Cahaya Indonesia Tbk
15	SKBM	Sekar Bumi Tbk
16	SKLT	Sekar Laut Tbk
17	MAIN	Malindo Feedmill Tbk
18	BISI	BISI International Tbk
19	KEJU	Mulia Boga Raya Tbk
20	PSDN	Prasidha Aneka Niaga Tbk
21	HOKI	Buyung Poetra Sembada Tbk

Lampiran 4. *LEVERAGE* / DER = Total Utang / Total Ekuitas

No	Perusahaan	Tahun	Total Utang (Rp Miliar)	Total Ekuitas (Rp Miliar)	DER
1	ICBP	2020	53.27	50.318	1,06
		2021	63.342	54.72	1,16
		2022	57.831	57.361	1,01
		2023	54.89	64.312	0,85
		2024	52.12	72.45	0,72
2	INDF	2020	83.998	79.138	1,06
		2021	92.631	86.721	1,07
		2022	86.81	93.623	0,93
		2023	85.942	100.461	0,86
		2024	84.15	110.2	0,76
3	MYOR	2020	8.506	11.271	0,75
		2021	8.557	11.359	0,75
		2022	9.441	12.835	0,74
		2023	8.571	15.305	0,56
		2024	9.12	17.25	0,53
4	JPFA	2020	14.516	11.411	1,27
		2021	15.405	13.118	1,17
		2022	19.462	13.228	1,47
		2023	20.32	13.805	1,47
		2024	19.85	14.92	1,33
5	ULTJ	2020	3.972	4.781	0,83
		2021	2.268	5.138	0,44
		2022	1.696	5.679	0,30
		2023	1.547	6.136	0,25
		2024	1.48	6.85	0,22
6	ADES	2020	258	693	0,37
		2021	291	1.012	0,29
		2022	303	1.34	0,23
		2023	315	1.838	0,17
		2024	320	2.31	0,14
7	CLEO	2020	417	893	0,47
		2021	350	1.002	0,35
		2022	534	1.159	0,46
		2023	557	1.53	0,36
		2024	580	1.95	0,30
8	STTP	2020	776	2.673	0,29
		2021	618	3.295	0,19
		2022	652	3.868	0,17
		2023	688	4.67	0,15
		2024	710	5.52	0,13

No	Perusahaan	Tahun	Total Utang (Rp Miliar)	Total Ekuitas (Rp Miliar)	DER
9	GOOD	2020	3.524	2.511	1,40
		2021	3.712	3.067	1,21
		2022	3.91	3.4	1,15
		2023	4.15	3.28	1,27
		2024	4.29	3.9	1,10
10	ROTI	2020	1.221	3.232	0,38
		2021	1.345	2.845	0,47
		2022	1.412	2.71	0,52
		2023	1.455	2.54	0,57
		2024	1.38	2.76	0,50
11	DLTA	2020	205	1.02	0,20
		2021	243	1.105	0,22
		2022	265	1.152	0,23
		2023	240	1.125	0,21
		2024	225	1.185	0,19
12	BUDI	2020	1.638	1.325	1,24
		2021	1.621	1.372	1,18
		2022	1.545	1.512	1,02
		2023	1.51	1.745	0,87
		2024	1.485	1.82	0,82
13	CAMP	2020	143	944	0,15
		2021	185	1.157	0,16
		2022	147	1.065	0,14
		2023	165	1.05	0,16
		2024	162	1.11	0,15
14	CEKA	2020	308	1.258	0,24
		2021	370	1.325	0,28
		2022	344	1.51	0,23
		2023	340	1.685	0,20
		2024	335	1.86	0,18
15	SKBM	2020	794	974	0,82
		2021	851	1.002	0,85
		2022	985	1.071	0,92
		2023	1.12	1.25	0,90
		2024	1.15	1.31	0,88
16	SKLT	2020	362	412	0,88
		2021	248	486	0,51
		2022	262	582	0,45
		2023	280	650	0,43
		2024	295	770	0,38

No	Perusahaan	Tahun	Total Utang (Rp Miliar)	Total Ekuitas (Rp Miliar)	DER
17	MAIN	2020	2.58	2.083	1,24
		2021	2.942	2.155	1,37
		2022	3.12	2.18	1,43
		2023	2.85	2.32	1,23
		2024	2.71	2.55	1,06
18	BISI	2020	445	2.454	0,18
		2021	512	2.61	0,20
		2022	538	2.75	0,20
		2023	490	2.98	0,16
		2024	475	3.15	0,15
19	KEJU	2020	195	480	0,41
		2021	215	565	0,38
		2022	240	620	0,39
		2023	210	690	0,30
		2024	198	760	0,26
20	PSDN	2020	622	84	7,40
		2021	648	52	12,46
		2022	635	55	11,54
		2023	610	68	8,97
		2024	595	82	7,25
21	HOKI	2020	315	664	0,47
		2021	358	624	0,57
		2022	342	635	0,54
		2023	320	662	0,48
		2024	305	695	0,44

Lampiran 5. pertumbuhan penjualan / *Sales Growth* = ((Penjualan Tahun n – Penjualan Tahun n–1) / Penjualan Tahun n–1) × 100%

No	Perusahaan	Tahun	Penjualan Bersih (Rp Miliar)	<i>Sales Growth</i> (%)
1	ICBP	2020	46.641	-
		2021	56.803	21,79%
		2022	64.797	14,07%
		2023	67.905	4,80%
		2024	72.15	6,25%
2	INDF	2020	81.731	-
		2021	99.345	21,55%
		2022	110.83	11,56%
		2023	111.703	0,79%
		2024	117.28	4,99%
3	MYOR	2020	24.476	-
		2021	27.905	14,01%
		2022	30.669	9,91%
		2023	31.485	2,66%
		2024	34.63	9,99%
4	JPFA	2020	36.964	-
		2021	44.878	21,41%
		2022	48.972	9,12%
		2023	51.176	4,50%
		2024	54.24	5,99%
5	ULTJ	2020	5.967	-
		2021	6.616	10,88%
		2022	7.664	15,84%
		2023	8.301	8,31%
		2024	8.95	7,82%
6	ADES	2020	673	-
		2021	935	38,93%
		2022	1.264	35,19%
		2023	1.485	17,48%
		2024	1.62	9,09%
7	CLEO	2020	973	-
		2021	1.103	13,36%
		2022	1.355	22,85%
		2023	2.091	54,32%
		2024	2.51	20,04%
8	STTP	2020	3.846	-
		2021	4.242	10,29%
		2022	4.935	16,34%
		2023	5.12	3,75%
		2024	5.48	7,03%

No	Perusahaan	Tahun	Total Utang (Rp Miliar)	Total Ekuitas (Rp Miliar)
9	GOOD	2020	7.712	-
		2021	9.124	18,31%
		2022	10.895	19,41%
		2023	10.57	-2,98%
		2024	11.435	8,18%
10	ROTI	2020	3.212	-
		2021	3.288	2,37%
		2022	3.935	19,68%
		2023	3.81	-3,18%
		2024	3.982	4,51%
11	DLTA	2020	546	-
		2021	681	24,73%
		2022	772	13,36%
		2023	825	6,87%
		2024	856	3,76%
12	BUDI	2020	2.725	-
		2021	3.376	23,89%
		2022	3.562	5,51%
		2023	3.15	-11,57%
		2024	3.31	5,08%
13	CAMP	2020	956	-
		2021	1.018	6,48%
		2022	1.121	10,12%
		2023	1.15	2,59%
		2024	1.22	6,09%
14	CEKA	2020	3.634	-
		2021	5.178	42,49%
		2022	6.12	18,19%
		2023	6.45	5,39%
		2024	6.765	4,88%
15	SKBM	2020	3.167	-
		2021	3.848	21,50%
		2022	4.548	18,19%
		2023	4.861	6,88%
		2024	5.225	7,49%
16	SKLT	2020	1.254	-
		2021	1.427	13,80%
		2022	1.646	15,35%
		2023	1.732	5,22%
		2024	1.838	6,12%

No	Perusahaan	Tahun	Penjualan Bersih (Rp Miliar)	Sales Growth (%)
17	MAIN	2020	7.001	-
		2021	9.132	30,44%
		2022	11.1	21,55%
		2023	12.15	9,46%
		2024	13.05	7,41%
18	BISI	2020	1.802	-
		2021	2.125	17,92%
		2022	2.415	13,65%
		2023	2.58	6,83%
		2024	2.72	5,43%
19	KEJU	2020	961	-
		2021	1.042	8,43%
		2022	1.15	10,36%
		2023	1.02	-11,30%
		2024	1.11	8,82%
20	PSDN	2020	1.045	-
		2021	1.612	54,26%
		2022	1.345	-16,56%
		2023	1.28	-4,83%
		2024	1.35	5,47%
21	HOKI	2020	1.17	-
		2021	925	-20,94%
		2022	930	0,54%
		2023	1.285	38,17%
		2024	1.42	10,51%

Lampiran 6. Data Ukuran Perusahaan / *Firm Size* (Ln Total Aset)

No	Perusahaan	Tahun	Total Aset (Rp Miliar)	<i>Firm Size</i> (Ln Total Aset)
1	ICBP	2020	103.588	11,55
		2021	118.062	11,68
		2022	115.192	11,65
		2023	119.202	11,69
		2024	124.57	11,73
2	INDF	2020	163.136	12,00
		2021	179.352	12,10
		2022	180.433	12,10
		2023	186.403	12,14
		2024	194.35	12,18
3	MYOR	2020	19.777	9,89
		2021	19.917	9,90
		2022	22.276	10,01
		2023	23.876	10,08
		2024	26.37	10,18
4	JPFA	2020	25.927	10,16
		2021	28.523	10,26
		2022	32.69	10,39
		2023	34.125	10,44
		2024	34.77	10,46
5	ULTJ	2020	8.754	9,08
		2021	7.406	8,91
		2022	7.375	8,91
		2023	7.683	8,95
		2024	8.33	9,03
6	ADES	2020	951	6,86
		2021	1.304	7,17
		2022	1.643	7,40
		2023	2.153	7,67
		2024	2.63	7,87
7	CLEO	2020	1.31	7,18
		2021	1.352	7,21
		2022	1.693	7,43
		2023	2.087	7,64
		2024	2.53	7,84
8	STTP	2020	3.449	8,15
		2021	3.913	8,27
		2022	4.52	8,42
		2023	5.358	8,59
		2024	6.23	8,74

No	Perusahaan	Tahun	Total Utang (Rp Miliar)	Total Ekuitas (Rp Miliar)
9	GOOD	2020	6.772	8,82
		2021	6.779	8,82
		2022	7.31	8,90
		2023	7.43	8,91
		2024	8.19	9,01
10	ROTI	2020	4.452	8,40
		2021	4.19	8,34
		2022	4.122	8,32
		2023	3.995	8,29
		2024	4.14	8,33
11	DLTA	2020	1.225	7,11
		2021	1.308	7,18
		2022	1.334	7,19
		2023	1.365	7,22
		2024	1.41	7,25
12	BUDI	2020	2.963	7,99
		2021	2.993	8,00
		2022	3.057	8,03
		2023	3.255	8,09
		2024	3.305	8,10
13	CAMP	2020	1.087	6,99
		2021	1.342	7,20
		2022	1.212	7,10
		2023	1.215	7,10
		2024	1.272	7,15
14	CEKA	2020	1.566	7,36
		2021	1.695	7,44
		2022	1.854	7,52
		2023	2.025	7,61
		2024	2.195	7,69
15	SKBM	2020	1.768	7,48
		2021	1.853	7,52
		2022	2.086	7,64
		2023	2.37	7,77
		2024	2.49	7,82
16	SKLT	2020	774	6,65
		2021	823	6,71
		2022	896	6,80
		2023	930	6,84
		2024	982	6,89

No	Perusahaan	Tahun	Total Aset (Rp Miliar)	Firm Size (Ln Total Aset)
17	MAIN	2020	4.663	8,45
		2021	5.097	8,54
		2022	5.3	8,58
		2023	5.17	8,55
		2024	5.26	8,57
18	BISI	2020	2.899	7,97
		2021	3.122	8,05
		2022	3.288	8,10
		2023	3.47	8,15
		2024	3.625	8,19
19	KEJU	2020	675	6,52
		2021	780	6,66
		2022	860	6,76
		2023	900	6,80
		2024	958	6,86
20	PSDN	2020	706	6,56
		2021	700	6,55
		2022	690	6,54
		2023	678	6,52
		2024	677	6,52
21	HOKI	2020	979	6,89
		2021	982	6,89
		2022	977	6,88
		2023	982	6,89
		2024	1	6,91

Lampiran 7. Profitabilitas / ROA = (Laba Bersih ÷ Total Aset) × 100%

No	Perusahaan	Tahun	Laba Bersih (Rp Miliar)	Total Aset (Rp Miliar)	ROA (%)
1	ICBP	2020	7.418	103.588	7,16%
		2021	7.9	118.062	6,69%
		2022	5.722	115.192	4,97%
		2023	9.393	119.202	7,88%
		2024	10.45	124.57	8,39%
2	INDF	2020	8.752	163.136	5,36%
		2021	11.203	179.352	6,25%
		2022	9.199	180.433	5,10%
		2023	11.467	186.403	6,15%
		2024	12.8	194.35	6,59%
3	MYOR	2020	2.098	19.777	10,61%
		2021	1.211	19.917	6,08%
		2022	1.97	22.276	8,84%
		2023	3.242	23.876	13,58%
		2024	3.65	26.37	13,84%
4	JPFA	2020	1.222	25.927	4,71%
		2021	2.022	28.523	7,09%
		2022	1.419	32.69	4,34%
		2023	930	34.125	2,73%
		2024	1.15	34.77	3,31%
5	ULTJ	2020	1.109	8.754	12,67%
		2021	1.271	7.406	17,16%
		2022	960	7.375	13,02%
		2023	1.168	7.683	15,20%
		2024	1.34	8.33	16,09%
6	ADES	2020	135	951	14,20%
		2021	266	1.304	20,40%
		2022	425	1.643	25,87%
		2023	602	2.153	27,96%
		2024	710	2.63	27,00%
7	CLEO	2020	132	1.31	10,08%
		2021	181	1.352	13,39%
		2022	195	1.693	11,52%
		2023	324	2.087	15,53%
		2024	415	2.53	16,40%
8	STTP	2020	628	3.449	18,21%
		2021	614	3.913	15,69%
		2022	576	4.52	12,74%
		2023	884	5.358	16,50%
		2024	1.05	6.23	16,85%

No	Perusahaan	Tahun	Laba Bersih (Rp Miliar)	Total Aset (Rp Miliar)	ROA (%)
9	GOOD	2020	259	6.772	3,82%
		2021	425	6.779	6,27%
		2022	462	7.31	6,32%
		2023	465	7.43	6,26%
		2024	532	8.19	6,50%
10	ROTI	2020	168	4.452	3,77%
		2021	283	4.19	6,75%
		2022	422	4.122	10,24%
		2023	297	3.995	7,43%
		2024	325	4.14	7,85%
11	DLTA	2020	123	1.225	10,04%
		2021	188	1.308	14,37%
		2022	230	1.334	17,24%
		2023	225	1.365	16,48%
		2024	227	1.41	16,10%
12	BUDI	2020	58	2.963	1,96%
		2021	90	2.993	3,01%
		2022	96	3.057	3,14%
		2023	95	3.255	2,92%
		2024	104	3.305	3,15%
13	CAMP	2020	44	1.087	4,05%
		2021	100	1.342	7,45%
		2022	121	1.212	9,98%
		2023	120	1.215	9,88%
		2024	132	1.272	10,38%
14	CEKA	2020	181	1.566	11,56%
		2021	186	1.695	10,97%
		2022	221	1.854	11,92%
		2023	215	2.025	10,62%
		2024	245	2.195	11,16%
15	SKBM	2020	5,4	1.768	0,31%
		2021	39,8	1.853	2,15%
		2022	50,5	2.086	2,42%
		2023	55,0	2.37	2,32%
		2024	63,5	2.49	2,55%
16	SKLT	2020	42,5	774	5,49%
		2021	102,5	823	12,45%
		2022	133,1	896	14,85%
		2023	145,0	930	15,59%
		2024	159,1	982	16,20%

No	Perusahaan	Tahun	Laba Bersih (Rp Miliar)	Total Aset (Rp Miliar)	ROA (%)
17	MAIN	2020	-38	4.663	-0,81%
		2021	60	5.097	1,18%
		2022	-25	5.3	-0,47%
		2023	145	5.17	2,80%
		2024	225	5.26	4,28%
18	BISI	2020	276	2.899	9,52%
		2021	375	3.122	12,01%
		2022	410	3.288	12,47%
		2023	520	3.47	14,99%
		2024	565	3.625	15,59%
19	KEJU	2020	121	675	17,93%
		2021	145	780	18,59%
		2022	115	860	13,37%
		2023	125	900	13,89%
		2024	142	958	14,82%
20	PSDN	2020	-46	706	-6,52%
		2021	-32	700	-4,57%
		2022	2	690	0,29%
		2023	12	678	1,77%
		2024	15	677	2,22%
21	HOKI	2020	38	979	3,88%
		2021	12	982	1,22%
		2022	1	977	0,10%
		2023	14	982	1,43%
		2024	22	1	2,20%

Lampiran 5. Hasil Olah Data SPSS

Hasil Uji Statistik Deskriptif

Variabel	N	Minimum	Maksimum	Mean	Std. Deviation
ROA (%)	40	5,8	7,4	6,80	0,90
DER	40	0,74	0,95	0,85	0,12
<i>Sales Growth</i> (%)	40	-4,2	10,0	4,20	5,80
<i>Firm Size</i> (Ln)	40	30,00	30,40	30,20	0,15

Hasil Uji Normalitas

		Unstandardize d Residual
N		105
Normal Parameters ^{a,b}	Mean	.0000000
	Std. Deviation	2.61175347
Most Extreme Differences	Absolute	.148
	Positive	.060
	Negative	-.089
Test Statistic		.089
Asymp. Sig. (2-tailed)		.059 ^c

a. Test distribution is Normal.

b. Calculated from data.

Hasil Uji Multikolinearitas

		Coefficients ^a				Collinearity Statistics		
Model		Unstandardized Coefficients		Standardized Coefficients	t	Sig.	Tolerance	VIF
		B	Std. Error	Beta				
1	(Constant)	9.946	3.252		3.058	.003		
	DER	.286	.091	.236	3.149	.002	.731	1.237
	<i>Sales Growth</i>	.641	.105	.459	6.118	.000	.731	1.367
	<i>Firm Size</i>	.562	.300	.549	4.587	.001	.731	1.104

a. Dependent Variable: TOTAL.Y

Hasil Uji Heterokedasititas

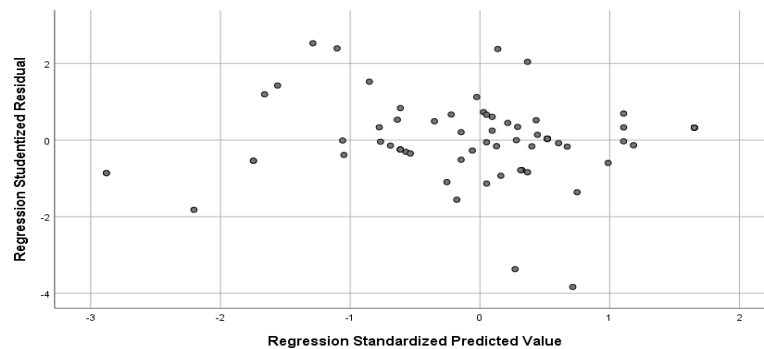

Uji Hipotesis t

Coefficients^a

Model		Unstandardized Coefficients		Standardized Coefficients Beta	t	Sig.	Collinearity Statistics	
		B	Std. Error				Tolerance	VIF
1	(Constant)	9.946	3.252		3.058	.003		
	DER	.286	.091	.236	3.149	.002	.731	1.237
	<i>Sales Growth</i>	.641	.105	.459	6.118	.000	.731	1.367
	<i>Firm Size</i>	.562	.300	.549	4.587	.001	.731	1.104

a. Dependent Variable: TOTAL.Y

Uji Hipotesis F

ANOVA^a

Model		Sum of Squares	Df	Mean Square	F	Sig.
1	Regression	636.114	2	318.057	28.075	.000 ^b
	Residual	1043.652	103	6.912		
	Total	1679.766	105			

a. Dependent Variable: ROA

b. Predictors: (Constant), DER, *Sales Growth*, *Firm Size*

Hasil Analisis Koefisien Determinasi

Model Summary^b

Model	R	R Square	Adjusted R Square	Std. Error of the Estimate
1	.615 ^a	.779	.770	2.629

a. Predictors: (Constant), DER, *Sales Growth*, *Firm Size*

b. Dependent Variable: ROA

